



## ARQUITECTURA CORPORATIVA

**ARQUITECTOS**  
**VALENTÍN MARTÍNEZ**

**PROYECTO**  
Oficinas Sede para PROASA - Sevilla

**AÑO**  
1.991

**CLIENTE**  
PROASA - Sevilla, S.A.

**LOCALIZACIÓN**  
SEVILLA

**SUPERFICIE CONSTRUIDA**  
115,50 m<sup>2</sup>

**PRESUPUESTO**  
100.000 €

**EMPRESA CONSTRUCTORA**  
Juan Antonio Gutiérrez, S.L.

**ESTADO**  
Concluido: 1.991

**AUTOR/DIRECTOR DE PROYECTO**  
Valentín Martínez & Luis Guajardo,  
Arquitectos

**DIRECTOR / SUPERVISOR DE OBRA**  
Valentín Martínez & Luis Guajardo,  
Arquitectos

**CÁLCULO ELÉCTRICO**  
Valentín Martínez, Arquitecto

**ESTUDIO ACÚSTICO**  
Valentín Martínez, Arquitecto

**DISEÑO DE MOBILIARIO**  
Valentín Martínez & Luis Guajardo,  
Arquitectos

**CLIMATIZACIÓN**  
Andeco, S.L.

**CUBICACIONES / MEDICIONES**  
Valentín Martínez & Luis Guajardo,  
Arquitectos

**EQUIPO DE LINEACIÓN**  
Valentín Martínez & Luis Guajardo,  
Arquitectos

# SEDE PROASA SEVILLA





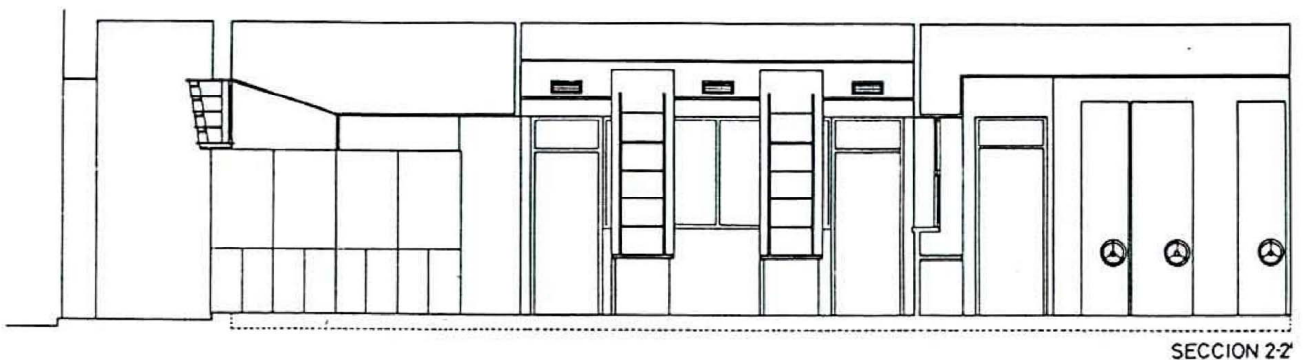
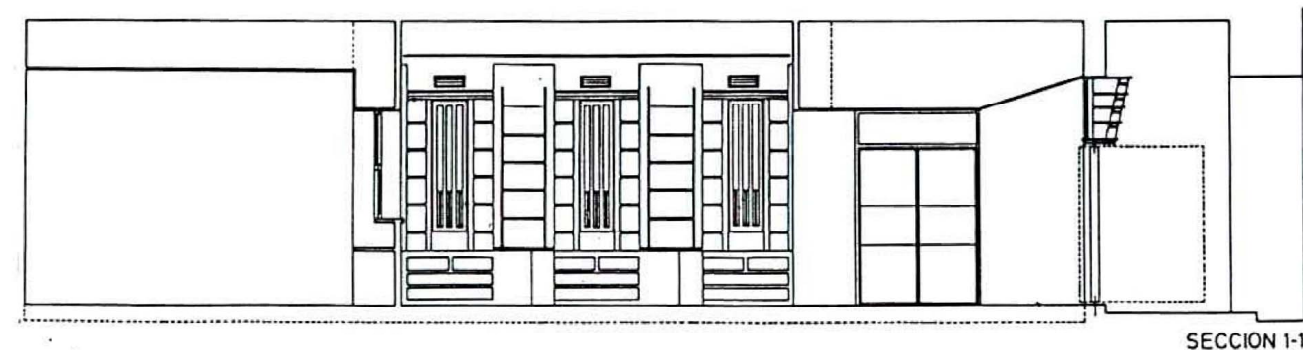
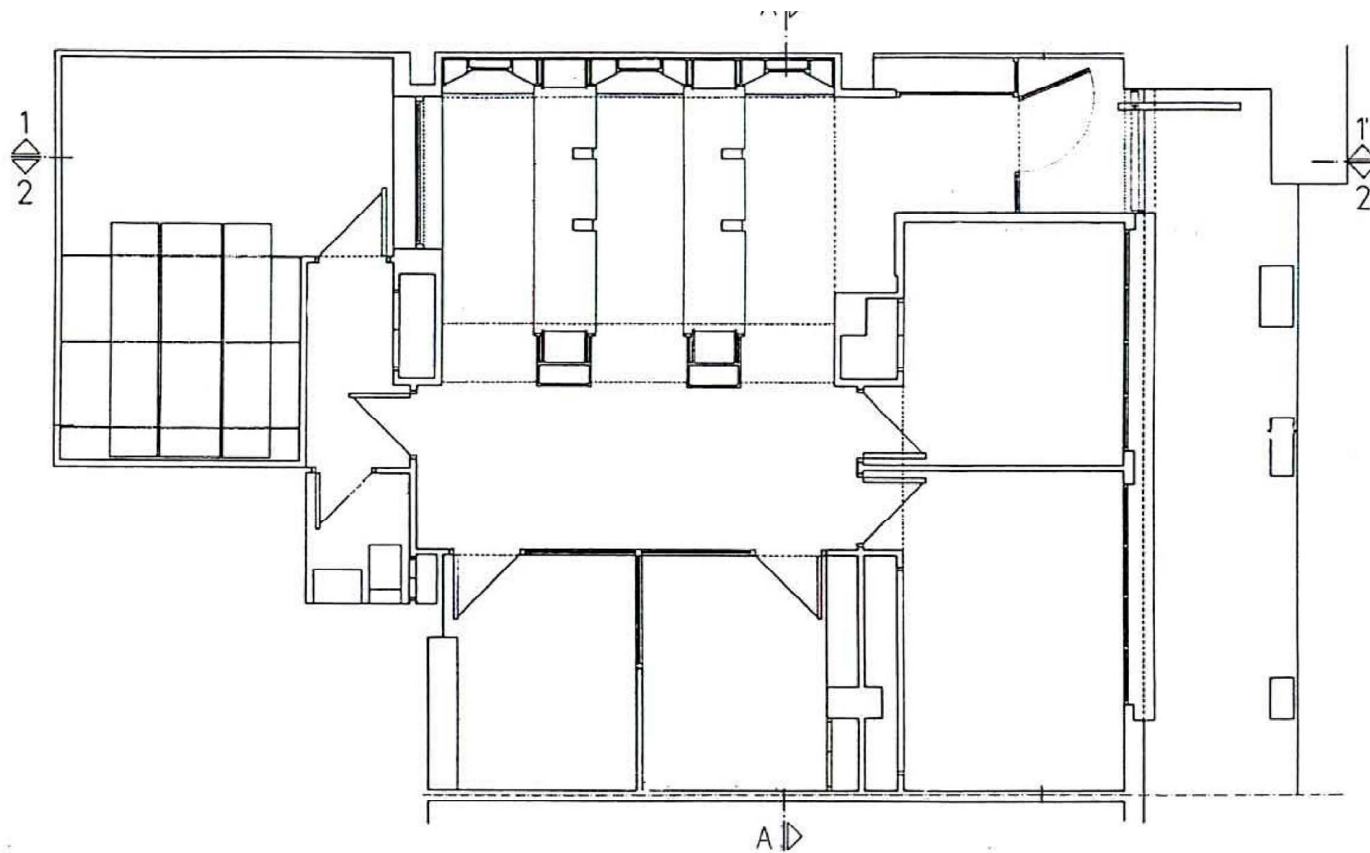

## ARQUITECTURA CORPORATIVA

ARQUITECTO  
**VALENTIN MARTINEZ**

### QUERINI

El local se ubica en los bajos porticados de un edificio de gran altura que se desarrolla transversalmente a la calle Arjona de Sevilla, conformando un espacio libre de uso público a donde presentan frente los locales.

El cerramiento se ejecutó mediante un aplacado de piedra ostionera coronado por un ventanal corrido y una cerrajería metálica de pletinas, concebida como volumen que integra y conforma, al mismo tiempo, la puerta y su sistema de suspensión que le permite en el abatimiento su desvinculación del aplacado, que se constituye entonces como elemento epidérmico en continuo a través del cual, se articulan las relaciones interior-exterior que se establecen desde el proyecto.

El interior se proyectó como un espacio unitario que permitía la percepción del local en su totalidad. El espacio interior se organizaba en torno a la zona de trabajo, matizando las relaciones con las dependencias adyacentes mediante la sugerencia de pasos y alturas de techo; en este sentido, el mueble de trabajo se constituye como elemento de importancia en la configuración del espacio, modulando los pasos a la zona de espera y resolviendo los cambios de altura.

Los despachos se disponen, junto con el archivo y el pasillo de servicio, en torno a la zona de trabajo - zona de espera.

0 1 2 3m

# SEDE PROASA SEVILLA

